

令和4年度 洗心幼稚園 認定こども園 【就園前教室について】

平素は洗心幼稚園 認定こども園の教育活動にご理解・ご協力いただきありがとうございます。

令和4年度も、これから園に入る年齢のお子さんを対象とした【就園前児教室】を開催いたします。発達ステップにあわせ、細やかな対応を心がけて開催いたします。

お子さんの発達段階にあわせてご参加ください。

1.みらいカフェ

これからお子さんを持つ方のためのマタニティカフェ。特別なにかをするわけではありませんが・・・自由に話ができる場として、ゆる〜くオープンします。

わたしのこと、身体のこと、あかちゃんのこと、生まれる前や生まれた後のこと・・・マタニティさん同士や、園のママ先生、看護師さんなどを交えながら、おしゃべりしましょう。

誰かと話せる安心感、マタニティ同士の不安を共有したり、時には専門的な知識に触れたり。ママが安心すると赤ちゃんも安心しておなかの中で過ごせるんですよ。お気楽に参加してみてください。

不定期で実施します。

対象：マタニティさん

開催：不定期 カレンダーを確認ください 10:30くらい～11:30くらい

場所：主にせんしん未来サテライト 南側スペース

定員：5組程度・完全予約制（事前ネット予約）

費用：無料

ジュースやカフェインレスドリンク、コーヒー好きの方のためにカフェインの少ないコーヒーなどを用意しておまちしています。就園前のお子さんと一緒に参加できます。

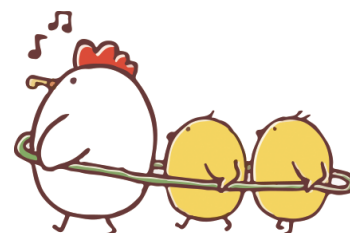

2.はいはいクラブ

ちいさなお子さんをもつお母さんは、初めてのことがいっぱい。分からないことがあるのも当然です。そんなときは、同じような年齢のお子さんを持つお母さん同士で、雑談したりおしゃべりしたりする関係があると、すぐ気持ちが楽になります。

はいはいクラブでは、お母さん同士、子育て中の仲間としての関係を作るお手伝いを、経験豊富な洗心幼稚園 認定こども園の先生たちがバックアップをいたします。いろいろと相談に乗れる仲間がいると、気持ちがちょっと楽になっていきます。そうすれば、自然とお子さんも安定していきます。

コミュニケーションをとることで、子育ての不安に向き合い、子育てを楽しく前向きになるように活動していきます。

対象：これから歩きだす子・だいたい0歳～1歳半くらいまで

開催：月1～2回 主に第2木曜日（開催日カレンダーによる）

10:30～11:30

場所：主に乳児保育棟

定員：5組程度・完全予約制（事前ネット予約）

費用：300円/1回

登園タイプ：親子登園教室



3.よちよちクラブ

だんだんと子育ての「コツ」をつかんできたお母さんも、これから「出会う」ことがたくさんあるはず。たとえば、2歳児イヤイヤ期はどうしたらいいの？どうしてこうなの？何で？もたくさんでてくる頃でしょう。大丈夫、それらは成長の証。

でも、やっぱり気がかりなこともあるでしょう。ちょっとだけ大きくなったお子さんも、はいはいクラブに引き続いてバックアップをしていきます。お母さん同士、あるいは先生とのコミュニケーションを楽しんで、子育てをポジティブに楽しんでいきましょう。

よちよちクラブでは、はいはいクラブからちょっと進んで、制作や体操などの幼稚園の活動も少し取り入れていきます。いろいろな体験をすることで、お子さんと一緒に楽しめるような活動をしていきます。

対象：歩きはじめた子・だいたい1歳半～2歳

開催：月1回開催 主に第1・第3木曜日（開催日カレンダーによる）

10:30～11:30

場所：主に乳児保育棟

定員：10組程度・完全予約制（事前ネット予約）

費用：300円/1回

登園タイプ：親子登園教室



●おやこ登園教室は、予約サイトよりお申し込みください。（QRコード参照）

・よちよち？はいはい？どのタイプがオススメか相談にのります。

・申込は、開催の2週間前から予約サイトで受付します。申込み人数は、お子さんの数を入力してください。

・「はじめての方限定」の設定は、今までに利用のない方のみご利用ください。それ以外の日はどなたでもOK。

・WEBからの申し込みは1日前までです。申し込みできない場合や、当日申し込みの場合は、電話にてお問い合わせください。（電話：0283-21-1155 平日8:30～18:00）

・各日それぞれに定員があります。おはやめにお申し込みください。

・支払いは、当日現金もしくはPayPayにてお支払いください。



4.プレりす組教室

はいはい・よちよちとは違い、お母さんと離れて過ごすことで（母子分離）、年齢相応の発達と自立を促します。また、体操や制作活動、英語教室などの幼稚園教育の体験や、幼稚園行事の参加、ランチルームで食べるお昼ご飯体験などを通して、入園へ希望をもち楽しんで参加できるプレ教室です。

毎月3回程度実施します。そのうち、1回程度はランチと英語体験教室があります。入園後にスムーズに園の生活に入っていきます。

対象：次年度 年少（3歳）クラスで入園を希望する2歳児さん（平成31年4月～令和2年3月生まれ）

開催：月3回開催 火曜日クラスと金曜日クラス（開催日はカレンダー参照）

10:00登園（登園時間9:45～10:00）

11:30お迎え（6月以降、毎月第3回目はランチ体験のため12:30お迎え）

場所：乳児保育棟・幼児教育棟

定員：火曜日クラス・金曜日クラスともに15名程度・完全定員制・（年少での1号認定優先入園を確約）

費用：入会金10,000円 月会費5,800円（4・8月は無し。）

※年少での入園が決まった場合、入園時事務手数料10,000円を無料にいたします。

※月会費の支払いは口座振替します。佐野信用金庫に口座を用意の上、口座振替依頼書をご提出ください。

※1号認定優先入園順位…1.在園中園児の弟妹・2.卒園園児の弟妹・3.卒園児の子・4.プレりす組

ただし、8月の入園説明会前までに入会された場合のみ優先適用となります。

用品：通園バッグ・名札をご購入ください。あわせて900円程度。

登園タイプ：母子分離登園

5月の第1回は親子登園・2回目以降は母子分離

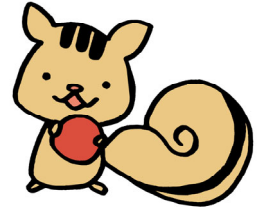

●プレりす組の入会申込は、指定期日(12月13日13:00)以降に受け付けます。(QRコード参照)

・お申し込み後に確認して、園から連絡を入れます。

・入会が決まりましたら、口座振替依頼書を記入・提出ください。(依頼書は、兄姉がいるなど、すでに提出済み、同時在園などの場合は提出不要です。)

・検診などで発達上の指摘を受けたことのある場合、集団への不安がある場合は、まずはご相談ください。

・食物アレルギーがある場合は、医師の診断書の元でアレルギー食対応できる場合があります。対応外となるものも場合によってはあります。



どのタイプも終了後は、幼児教育棟の園庭開放をしています。園庭で遊んでいってね！